

Plan d'aménagement

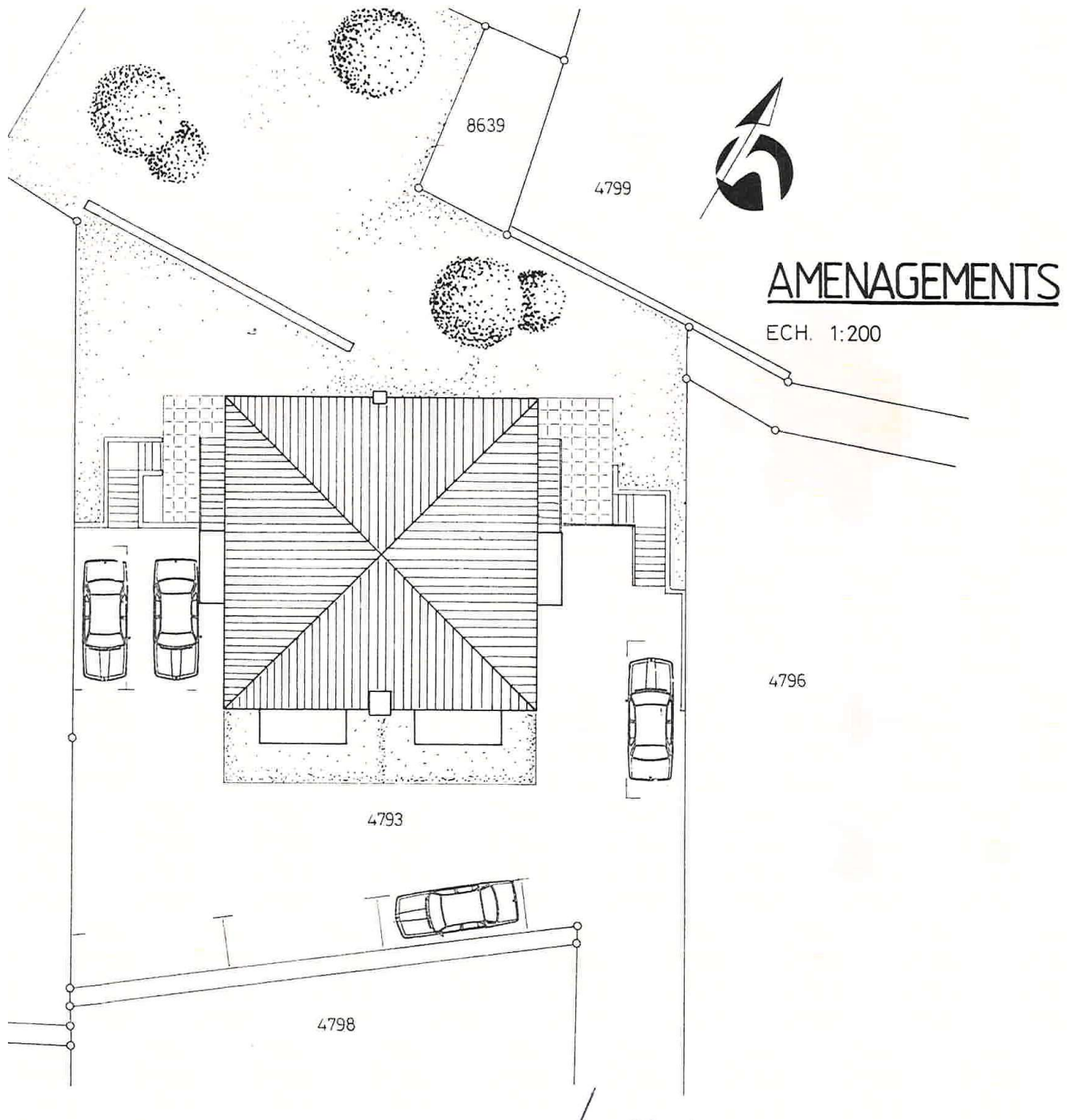

Plans du rez-de-chaussée

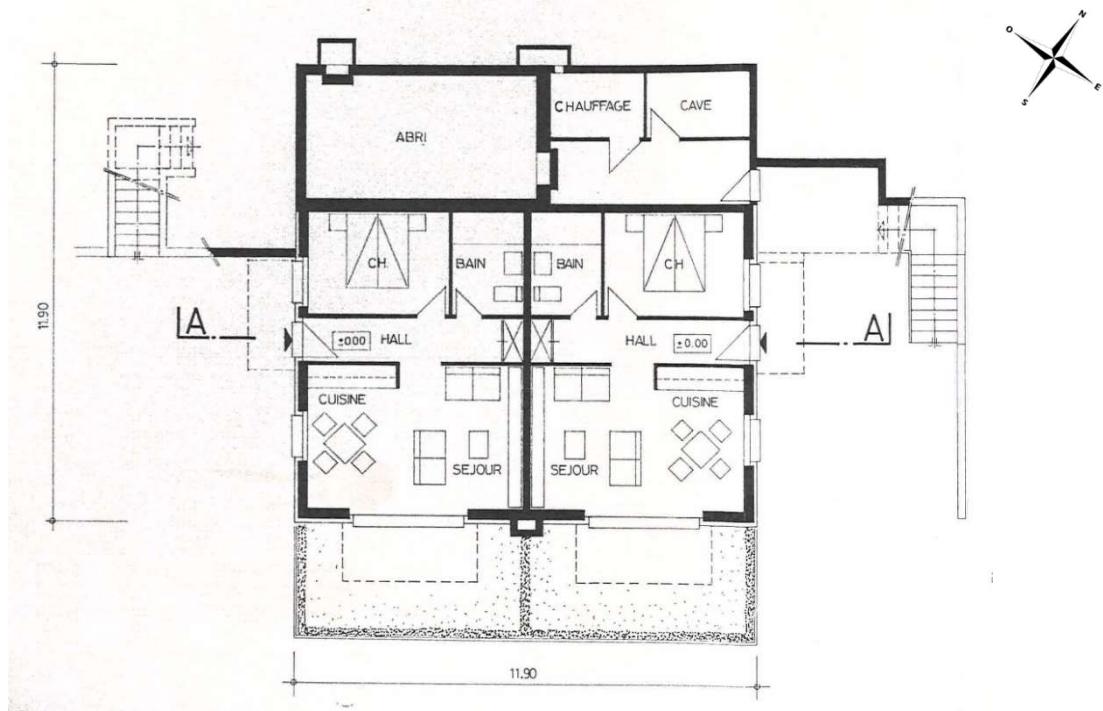

NB : le plan du rez-de-chaussée n'est pas tout à fait conforme à la réalité
(manque studio nord ouest, manque entrée de l'immeuble depuis est et pas de terrasse pour les 2.5 p)

Plans du 1^{er} étage

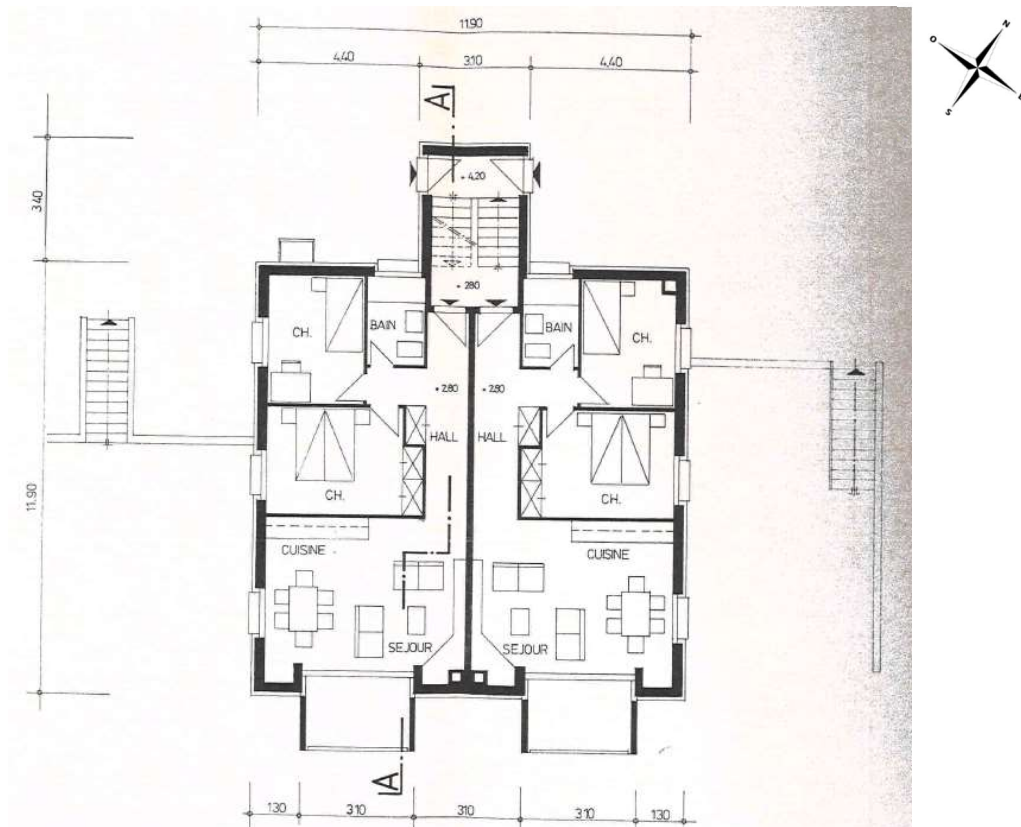

Plans du 2^{ème} étage

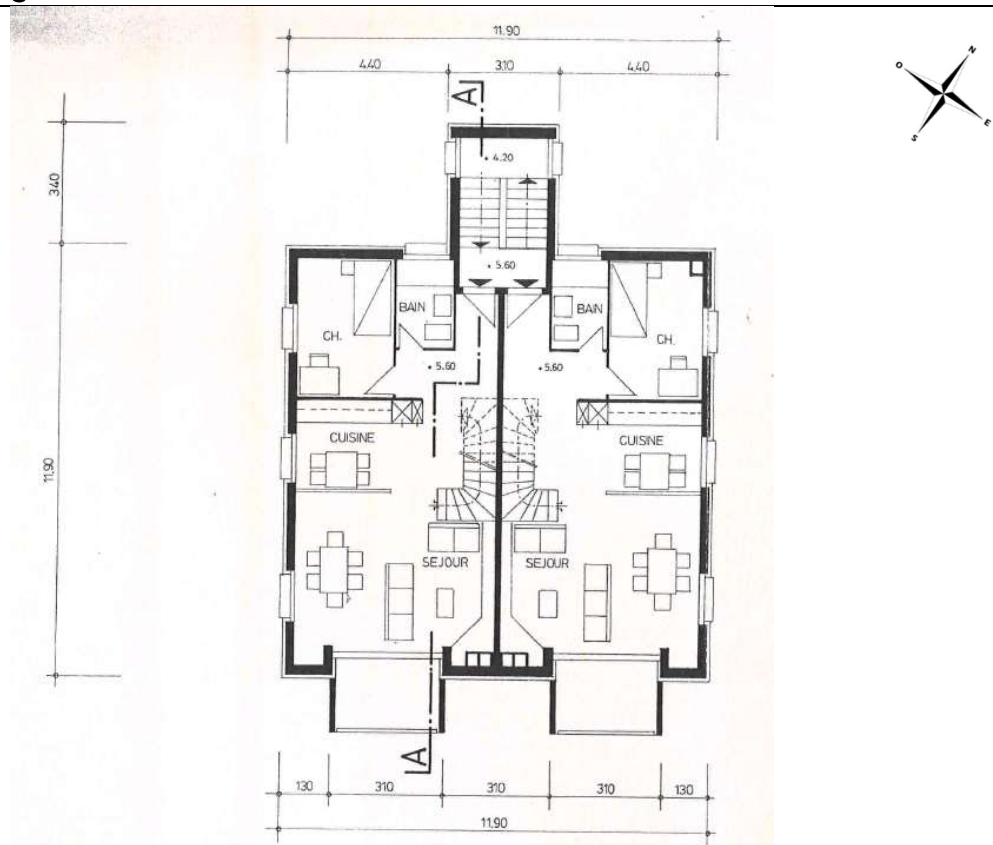

Plans des combles

